

HATO ALTAGRACIA

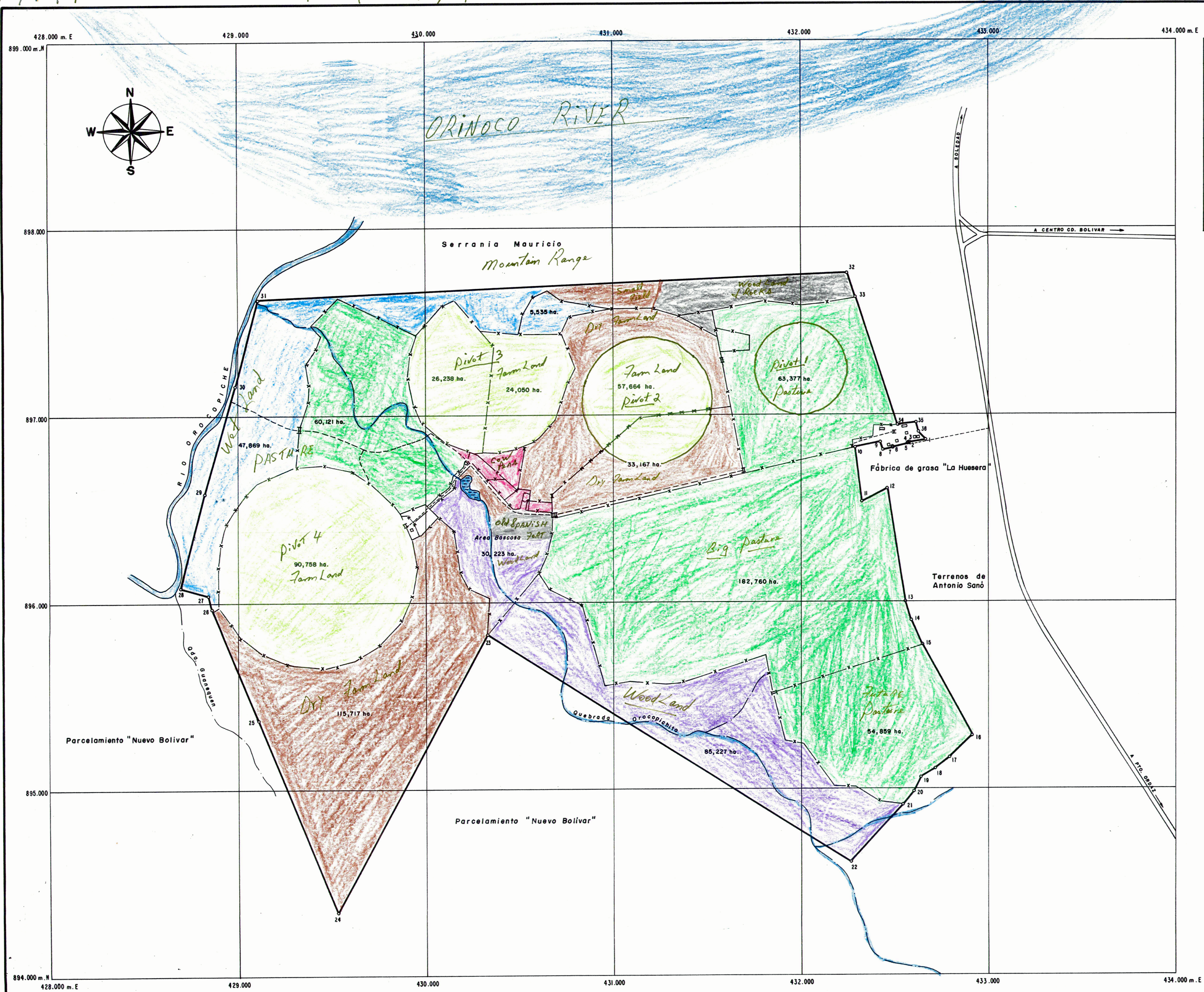

REGISTRO DE COORDENADAS ORIGEN U.T.M. - G.P.S.											
BOT.	NORTE	ESTE	REFERENCIA	DIST. (m.)	RUMBO	BOT.	NORTE	ESTE	REFERENCIA	DIST. (m.)	RUMBO
1	896.860,077	432.663,394	1-2	90,22	S 80° 13' 32" W	19	895.062,135	432.638,127	19-20	83,74	S 25° 44' 53" W
2	896.844,760	432.574,481	2-3	5,00	N 63° 45' 08" W	20	894.986,705	432.601,747	20-21	93,24	S 40° 14' 50" W
3	896.846,974	432.569,991	3-4	5,86	S 64° 23' 30" W	21	894.915,533	432.541,501	21-22	412,31	S 41° 48' 56" W
4	896.844,439	432.564,702	4-5	3,74	S 13° 31' 25" E	22	894.608,236	432.266,594	22-23	2.288,92	N 57° 44' 36" W
5	896.840,801	432.565,577	5-6	82,12	S 78° 09' 30" W	23	895.828,862	430.330,931	23-24	1.693,07	S 28° 16' 12" W
6	896.823,949	432.488,202	6-7	1,80	S 05° 07' 21" E	24	894.338,724	429.529,042	24-25	1.114,75	N 22° 13' 33" W
7	896.822,153	432.485,363	7-8	53,75	S 73° 33' 55" W	25	895.370,652	429.107,376	25-26	643,65	N 22° 28' 08" W
8	896.806,946	432.433,809	8-9	43,37	N 15° 03' 30" W	26	895.865,447	428.861,379	26-27	76,38	N 15° 14' 46" W
9	896.848,835	432.422,539	9-10	139,22	S 78° 40' 33" W	27	896.039,140	428.841,293	27-28	151,53	N 74° 55' 31" W
10	896.821,498	432.286,028	10-11	283,11	S 06° 53' 40" E	28	896.078,550	428.694,974	28-29	521,79	N 14° 22' 24" E
11	896.530,502	432.321,215	11-12	152,32	N 63° 07' 26" E	29	896.584,009	428.824,509	29-30	589,73	N 15° 36' 23" E
12	896.599,362	432.437,087	12-13	606,89	S 09° 00' 50" E	30	897.161,630	428.985,850	30-31	478,08	N 14° 39' 19" E
13	895.989,996	432.552,173	13-14	107,52	S 17° 31' 12" E	31	897.624,164	429.106,807	31-32	3.138,50	N 87° 35' 43" E
14	895.897,433	432.584,541	14-15	140,18	S 28° 22' 12" E	32	897.755,849	432.242,550	32-33	134,30	S 10° 35' 23" E
15	895.770,766	432.644,606	15-16	551,86	S 28° 51' 55" E	33	897.629,314	432.287,682	33-34	726,17	S 18° 07' 04" E
16	895.287,638	432.910,828	16-17	169,18	S 45° 30' 38" W	34	896.939,140	432.513,903	34-35	100,68	N 81° 33' 46" E
17	895.169,079	432.790,234	17-18	96,44	S 51° 43' 53" W	35	896.863,913	432.813,001	35-36	51,50	S 13° 39' 38" E
18	895.109,344	432.714,511	18-19	89,79	S 58° 16' 54" W	36	896.903,861	432.625,166	36-1	58,12	S 41° 07' 27" E

DATUM : SIRGAS - REGYEN

REFERENCIA
 INSTITUTO GEOGRAFICO DE VENEZUELA SIMON BOLIVAR
 RED DE ESTACIONES DE MONITOREO SATELITAL GPS
 VERTICE : ARTENA G.P.S. FECHA: NOV. 2.005

COORDENADAS GEOGRAFICAS: LATITUD : 10° 30' 09,108" U.T.M.: NORTE : 1.181.732,036
 LONGITUD : 68° 54' 48,6881" ESTE : 728.356,613
 COTA : 913,000 m.s.n.m.
 DATUM : REGYEN MERIDIANO CENTRAL: 60

EQUIPO : G.P.S. MARCA TRIMBLE, MODELO GEODEXPLORER II,
 PRECISION SUBMETRICA CON POST PROCESAMIENTO

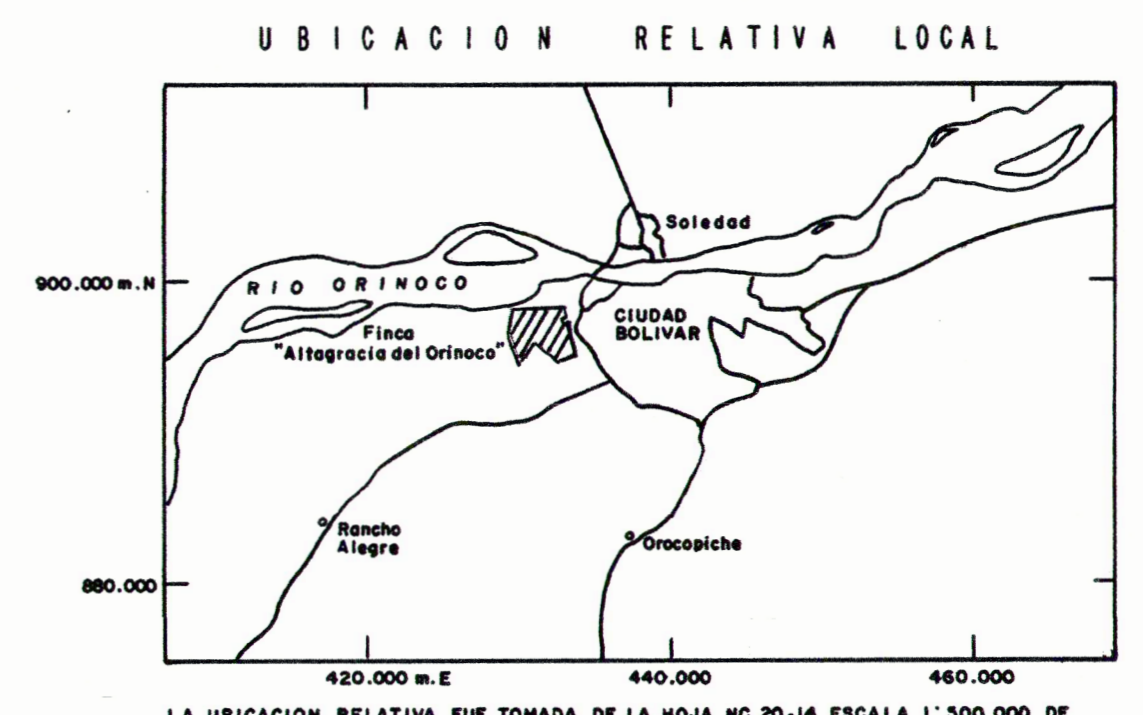
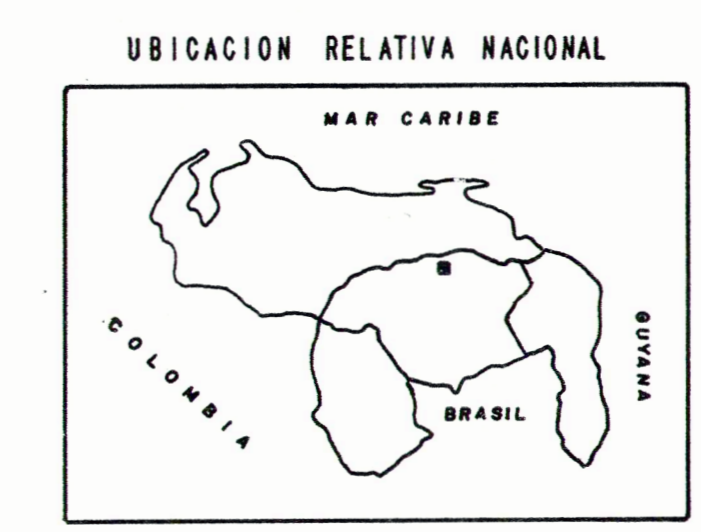

- LEYENDA**
- o Botalón
 - Línea de linderos
 - x- Cerca de alambre
 - Carretera asfaltada
 - - - Carretera de tierra
 - Portón
 - Río
 - Quebrada
 - Laguna
 - Viviendas e instalaciones

- LINDEROS:**
- Norte : Serrania Mauricio
 - Sur : Parcelamiento "Nuevo Bolívar"
 - Este : Fábrica de grasa "La Huesera" y terrenos de Antonio Sanó
 - Oeste : Río Oracopiche y parcelamiento "Nuevo Bolívar"

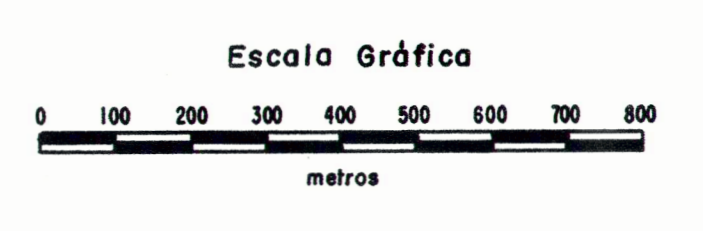

AGRITOPSI, S.A.

LEVANTO: ING. M. CEDERO C.I.V. 112.932	LEVANTAMIENTO TOPOGRAFICO FINCA "ALTAGRACIA DEL ORINOCO" AREA: 930 ha. + 2.851 m²	REF.:	MP DE HOJAS
CALCULO: ING. M. CEDERO C.I.V. 112.932		REF.:	1
DIBUJO: R. SALAZAR	UBICACION: MUNICIPIO HERES EDO. BOLIVAR	FECHA: JULIO 2.008	ESCALA: 1:10.000
REVISO:			
APROBO:			